

papa termozgrzewalna x2	1,0mm
styropian EPS dach/podłoga $\lambda \leq 0,037$ W/mK (kliny w spadku)	5÷25cm
styropian EPS dach/podłoga $\lambda \leq 0,031$ W/mK (w dwóch warstwach)	30,0cm
paroizolacja - folia PE	
strop żelbetowy	20,0cm
tynek gipsowy wewnętrzny / sufit podwieszany	1,0cm

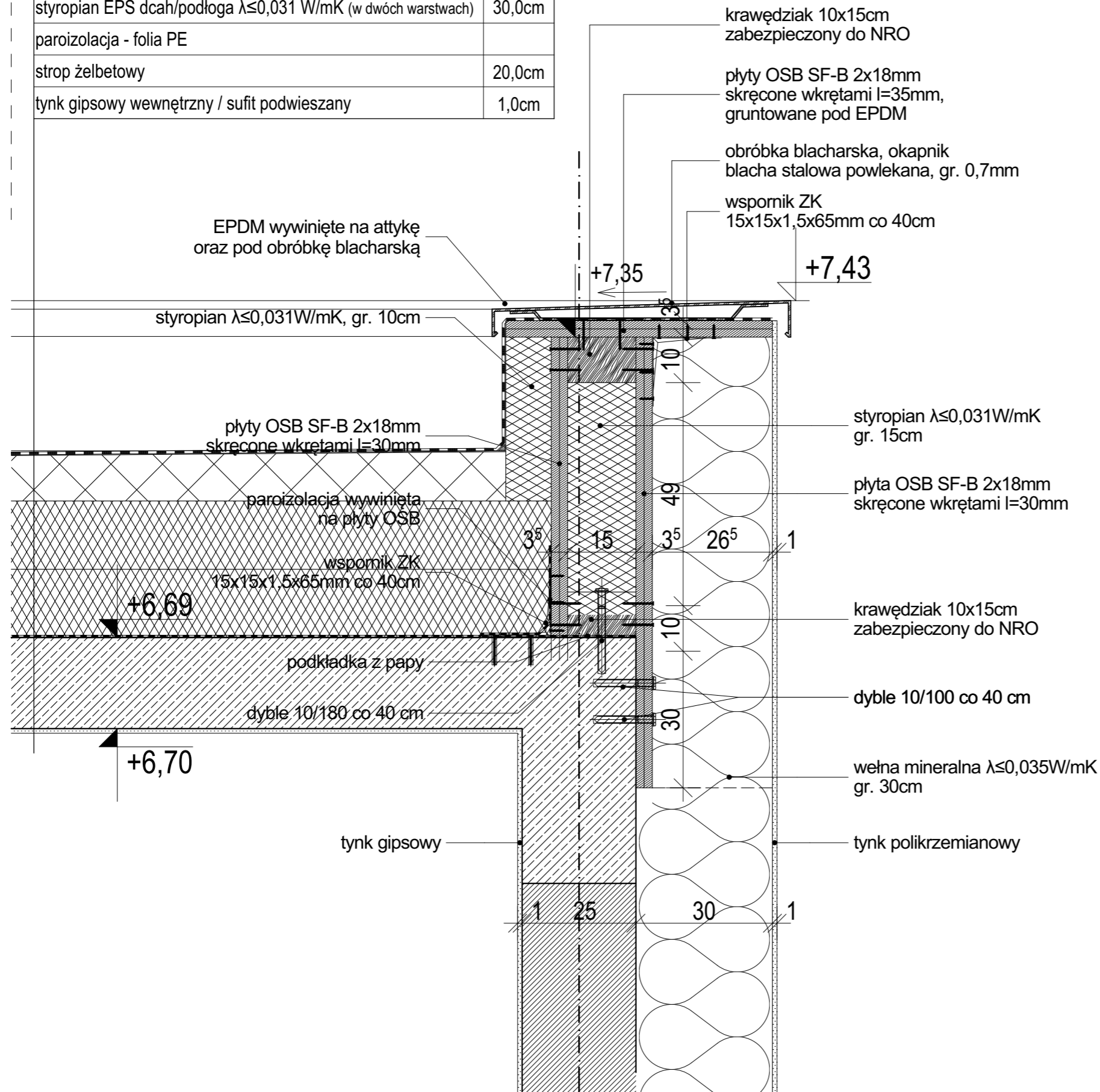

DRZEWOCINY_CARITAS_WYK.pln 09.11.2020 17:53

BUDOWA PASYWNEGO OŚRODKA REHABILITACYJNO-WYPOCZYNKOWEGO CARITAS ARCHIDIECZJI ŁÓDZKIEJ W DRZEWOCINACH Z WEWNĘTRZNYMI INSTALACJAMI WRAZ Z ZAGOSPODAROWANIEM TERENU I INFRASTRUKTURĄ TECHNICZNĄ ORAZ LIKWIDACJA FRAGMENTÓW INSTALACJI KANALIZACJI SANITARNEJ I ELEKTRYCZNEJ	
ADRES OBIEKTU BUDOWLANEGO: działki nr: 586, 579/1, obręb: 007, jedn. ewid.: 100803_2 Drzewociny (województwo łódzkie, powiat pabianicki, gmina Dłutów)	
INWESTOR: Caritas Archidiecezji Łódzkiej ul. Gdańska 111, 90-507 Łódź	
JEDNOSTKA PROJEKTOWANIA: ARCHITEKTURA PASYWNA PYSZCZEK I STELMACH sp.j. ul. Szlak 65, 31-153 Kraków	
BRANŻA:	ETAP:
ARCHITEKTURA	WYKONAWCZY
PROJEKTANCI:	PODPISY:
mgr inż. arch. MARCIN STELMACH nr upr. 27/2002, nr wpisu MP-1054 uprawnienia budowlane w specjalności architektonicznej do projektowania bez ograniczeń	
OPRACOWUJĄCY:	PODPISY:
mgr inż. arch. TOMASZ PYSZCZEK	
mgr inż. arch. WOJCIECH BAJDAŁA	
SPRAWDZAJĄCY:	PODPISY:
mgr inż. arch. MARCIN RATAJ nr upr. MPOIA/035/2015, nr wpisu MP-2102 uprawnienia budowlane w specjalności architektonicznej do projektowania bez ograniczeń	
NAZWA RYSUNKU:	NUMER RYSUNKU:
D7 - DETAL ATTYKI	A.40
DATA:	SKALA:
MAJ 2020	1:10