

Detal przykładowego montażu czerpni/wyrzutni ściennej

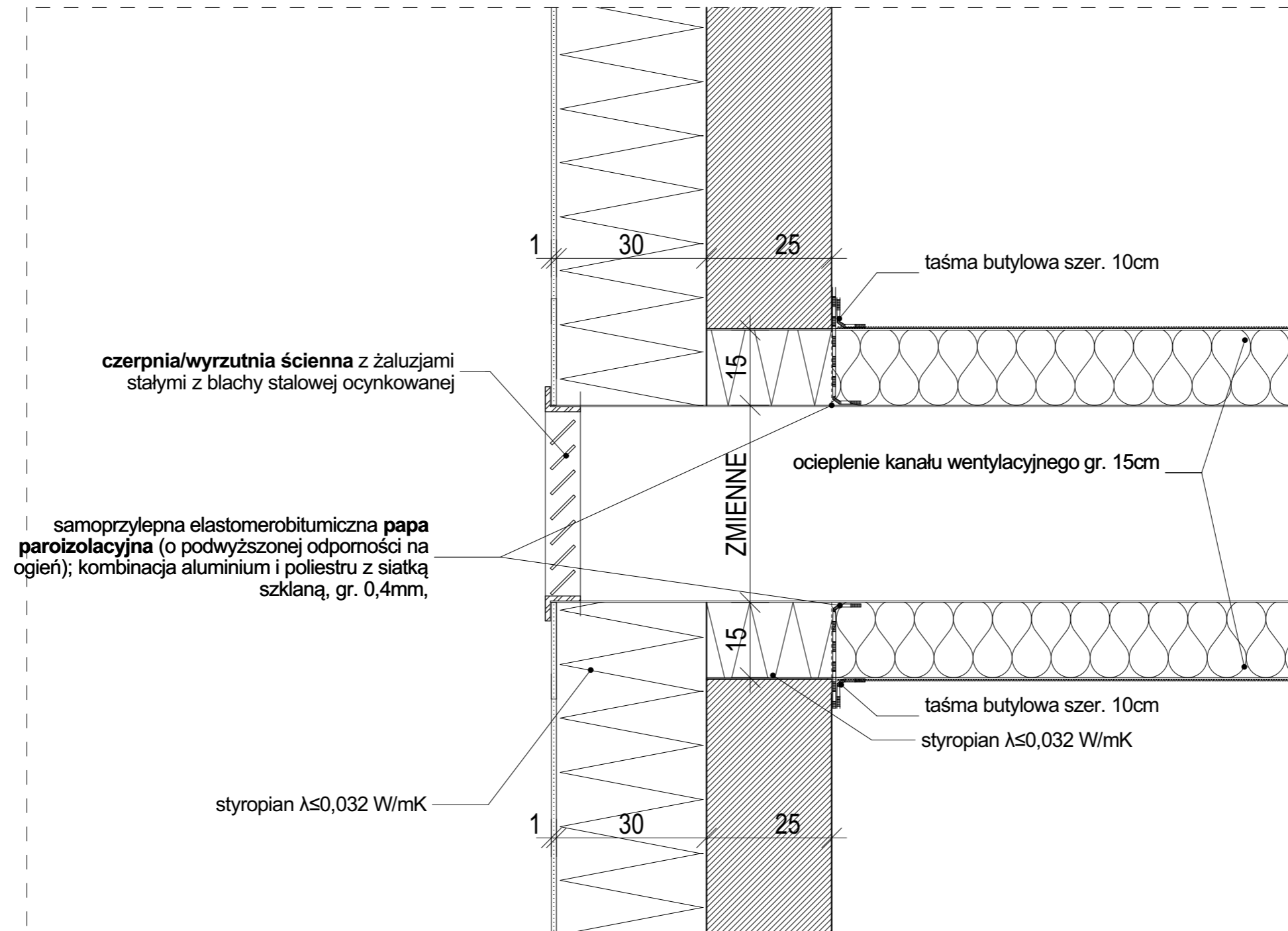

DRZEWOCINY_CARITAS_WYK.pln 11.05.2020 13:23

| | |
|---|----------------|
| BUDOWA PASYWNEGO OŚRODKA REHABILITACYJNO-WYPOCZYNKOWEGO CARITAS ARCHIDIECEZJI ŁÓDZKIEJ W DRZEWOCINACH Z WEWNĘTRZNYMI INSTALACJAMI WRAZ Z ZAGOSPODAROWANIEM TERENU I INFRASTRUKTURĄ TECHNICZNĄ ORAZ LIKWIDACJA FRAGMENTÓW INSTALACJI KANALIZACJI SANITARNEJ I ELEKTRYCZNEJ | |
| ADRES OBIEKTU BUDOWLANEGO: | |
| działki nr: 586, 579/1, obręb: 007, jedn. ewid.: 100803_2 Drzewociny (województwo łódzkie, powiat pabianicki, gmina Dłutów) | |
| INWESTOR: | |
| Caritas Archidiecezji Łódzkiej ul. Gdańska 111, 90-507 Łódź | |
| JEDNOSTKA PROJEKTOWANIA: | |
| ARCHITEKTURA PASYWNA PYSZCZEK I STELMACH sp.j. ul. Szlak 65, 31-153 Kraków | |
| BRANŻA: | ETAP: |
| ARCHITEKTURA | WYKONAWCZY |
| PROJEKTANCI: | PODPISY: |
| mgr inż. arch. MARCIN STELMACH nr upr. 27/2002, nr wpisu MP-1054 uprawnienia budowlane w specjalności architektonicznej do projektowania bez ograniczeń | |
| OPRACOWUJĄCY: | PODPISY: |
| mgr inż. arch. TOMASZ PYSZCZEK | |
| mgr inż. arch. WOJCIECH BAJDAŁA | |
| SPRAWDZAJĄCY: | PODPISY: |
| mgr inż. arch. MARCIN RATAJ nr upr. MPOIA/035/2015, nr wpisu MP-2102 uprawnienia budowlane w specjalności architektonicznej do projektowania bez ograniczeń | |
| NAZWA RYSUNKU: | NUMER RYSUNKU: |
| D5 - DETAL MONTAŻU CZERPNI / WYRZUTNI ŚCIENNEJ | A.38 |
| DATA: | SKALA: |
| MAJ 2020 | 1:10 |